Einführung Gleitzeit zum 01.01.2024

Stand: 16.11.2023

Information bei Mitarbeitendenversammlung am 16.11.2023

Birgit Butscher

www.geta-wangen.de

GET A solution!

IST-Stand bei 40 Std./Woche:

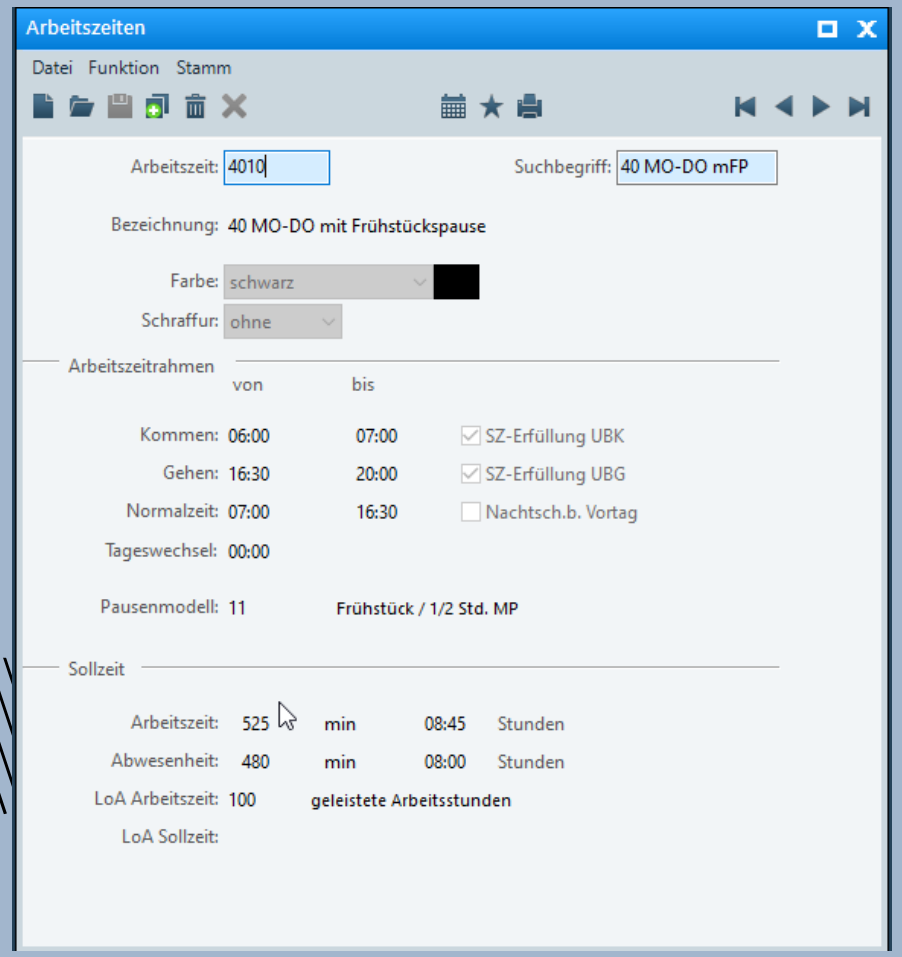

Neu bei Gleitzeit ab 01.01.2024:

- Kernarbeitszeit:

  Mo – Do. 08:00 – 15:30 Uhr

  Freitag 08:00 – 12:15 Uhr
- Pausenregelung wie gehabt:

  Frühstück: 09:00 – 09:15 Uhr

  Mittagspause mind. 0,5 Std. in der Zeit von 12:15 – 13:15 Uhr
- Sollzeit bei Fehltagen (UR, etc.) Mo – Fr.: 8,00 Std.
- Arbeitszeitrahmen: Mo – Do. 06:00 – 19:00 Uhr

  (mit Schließdienst abstimmen, auch am Freitag)
- Überstundenfrei am Freitag = 8,00 Std.
- Das Team muss sich einig sein!

Mitarbeiterportal

Stempeln geht dann nur noch mit dem Mitarbeiterausweis!

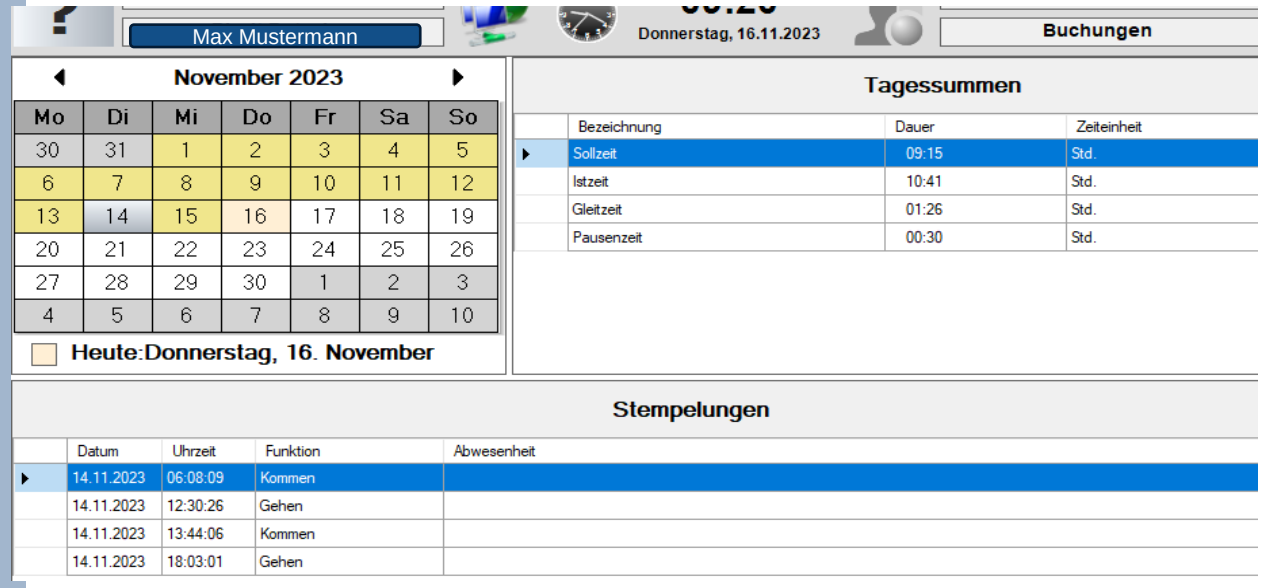

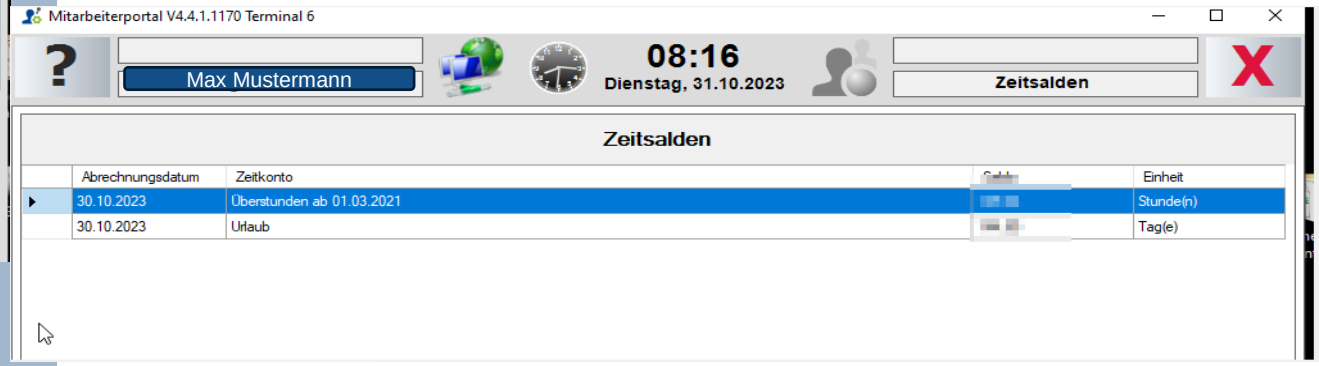

Mitarbeiterausweis

- ***mit*** Mitarbeiternummer:

Neue Möglichkeit:
ohne Mitarbeiternummer

Überstundenkonto 40 Std./Woche

Alte Regelung

	Sollzeit:	IST:
Montag	8,75 Std.	9,00 Std. +0,25
Dienstag	8,75 Std.	8,00 Std. -0,75
Mittwoch	8,75 Std.	8,75 Std.
Donnerstag	8,75 Std.	9,25 Std. +0,50
Freitag	5,00 Std.	6,00 Std. + 1,00
Summe:	**40,00 Std.**	**Überstunden: 1,00 Std.**

Neue Regelung ab 01.01.2024

	Sollzeit	IST:
Montag	8,00 Std.	9,00 Std. +1,00
Dienstag	8,00 Std.	8,00 Std.
Mittwoch	8,00 Std.	8,75 Std. +0,75
Donnerstag	8,00 Std.	9,25 Std. +1,25
Freitag	8,00 Std.	6,00 Std. – 2,00
Summe:	**40,00 Std.**	**Überstunden 1,00 Std.**

Darstellung als Diagramm

	Sollzeit	Überstundenkonto
Montag	8	1
Dienstag	8	0
Mittwoch	8	0,75
Donnerstag	8	1,25
Freitag	8	-2

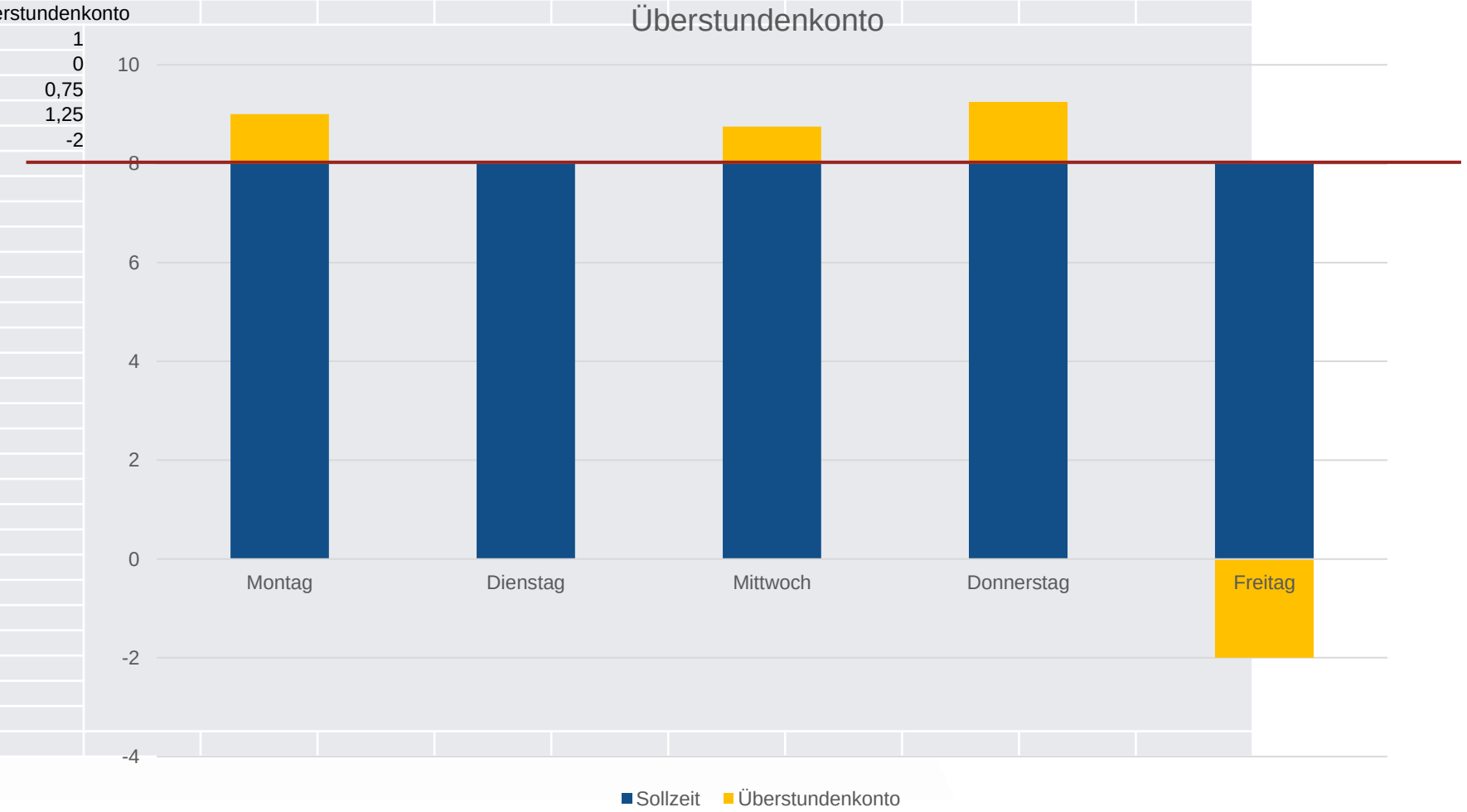

Überstundenkonto 40 Std./Woche (mit Fehltag)

Alte Regelung

	Sollzeit:	IST:
Montag	8,75 Std.	9,00 Std. +0,25
Dienstag **UR**	**8,00 Std.**	8,00 Std.
Mittwoch	8,75 Std.	8,75 Std.
Donnerstag	8,75 Std.	9,25 Std. +0,50
Freitag	5,00 Std.	6,00 Std. + 1,00
Summe:	**39,25 Std.**	**Überstunden: 1,75 Std.**

Neue Regelung ab 01.01.2024

	Sollzeit	IST:
Montag	8,00 Std.	9,00 Std. +1,00
Dienstag **UR**	**8,00 Std.**	8,00 Std.
Mittwoch	8,00 Std.	8,75 Std. +0,75
Donnerstag	8,00 Std.	9,25 Std. +1,25
Freitag	8,00 Std.	6,00 Std. – 2,00
Summe:	**40,00 Std.**	**Überstunden 1,00 Std.**

Überstundenkonto 40 Std./Woche (mit Fehltag Freitag)

Alte Regelung

	Sollzeit:	IST:
Montag	8,75 Std.	9,00 Std. +0,25
Dienstag	8,75 Std.	8,00 Std. -0,75
Mittwoch	8,75 Std.	8,75 Std.
Donnerstag	8,75 Std.	9,25 Std. +0,50
Freitag **GU**	**5,00 Std.**	0,00 Std. - 5,00
Summe:	**40,00 Std.**	**aus Überstd.-Konto 5,00 Std.**

Neue Regelung ab 01.01.2024

	Sollzeit	IST:
Montag	8,00 Std.	9,00 Std. +1,00
Dienstag	8,00 Std.	8,00 Std.
Mittwoch	8,00 Std.	8,75 Std. +0,75
Donnerstag	8,00 Std.	9,25 Std. +1,25
Freitag **GU**	**8,00 Std.**	0,00 Std. – 8,00
Summe:	**40,00 Std.**	**aus Überstd.-Konto 5,00 Std.**

Überstundenkonto 40 Std./Woche (mit Fehltagen)

Alte Regelung

	Sollzeit:	IST:
Montag **UR**	**8,00 Std.**	8,00 Std.
Dienstag	8,75 Std.	8,00 Std. -0,75
Mittwoch	8,75 Std.	8,75 Std.
Donnerstag	8,75 Std.	9,25 Std. +0,50
Freitag **GU**	**5,00 Std.**	0,00 Std. - 5,00
Summe:	**39,25 Std.**	**aus Überstd.-Konto 5,25 Std.**

Neue Regelung ab 01.01.2024

	Sollzeit	IST:
Montag **UR**	**8,00 Std.**	8,00 Std.
Dienstag	8,00 Std.	8,00 Std.
Mittwoch	8,00 Std.	8,75 Std. +0,75
Donnerstag	8,00 Std.	9,25 Std. +1,25
Freitag **GU**	**8,00 Std.**	0,00 Std. – 8,00
Summe:	**40,00 Std.**	**aus Überstd.-Konto 6,00 Std.**

Gibt es hierzu noch Fragen?

GET A solution!

Vielen Dank für Ihr Interesse.
www.geta-wangen.de